



T.C. SANAYİ VE  
TEKNOLOJİ BAKANLIĞI

#*milli*  
*TEKNOLOJİ*  
*HAMLESİ*



TÜBİTAK

**BİGG**  
BİREYSEL GENÇ GİRİŞİM



BİLİŞİM  
VADİSİ

# BİGGVADİ

*#Fikir Sende  
Gelecek Burada*

# BİGGVADİ İLE TANIŞIN



**BİGGVADİ**, Bilişim Vadisi markası olarak **TÜBİTAK BİGG Programı** kapsamında uygulayıcı kuruluş görevini üstleniyor. "Girişimcilerin fikirlerini hayata geçirmelerine destek olan **BİGGVADİ**, hibe ve yatırımlardan en iyi şekilde faydalanmaları için girişimcilere rehberlik ediyor."

TÜBİTAK, program kapsamında, ticarileşme potansiyeline sahip yenilikçi ve teknoloji tabanlı iş fikirlerine **%3 hisse karşılığında 900 bin TL'ye kadar yatırım desteği** sunuyor. Proje kapsamında aynı zamanda eğitim ve mentörlükler sağlanırken, girişimcilere başarılı olabilmesi için iş planı hazırlama desteği veriyor.



# KİMLER BAŞVURABİLİR?

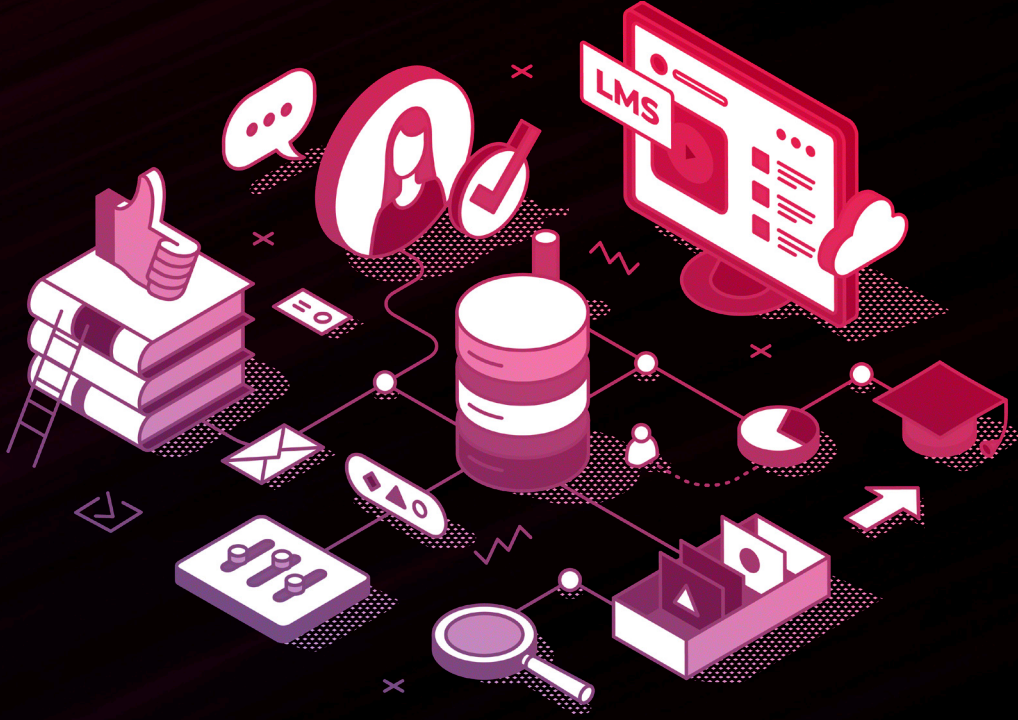

- Üniversitelerin herhangi bir ön lisans, lisans, yüksek lisans ve doktora programından mezun olan veya bu programlarda öğrenciliğe devam eden,
- Daha önce Sanayi ve Teknoloji Bakanlığı Teknogirişim Sermayesi Desteği almamış olan,
- Başvuru tarihi itibarıyla herhangi bir işletmede ortaklığı bulunmayan ve
- Ar-Ge odaklı ve teknolojiye dayalı yenilikçi bir iş fikri olan girişimci adayları başvurabilir.

# BİGGVADI'NİN AVANTAJLARI



## I. AŞAMA VE II. AŞAMA HAZIRLIK SÜRECİ

- Çevirim İçi ve Canlı Eğitimler
- Workshoplar
- Mentörlük ve Danışmanlık
- Çevirim İçi Bilgilendirme ve Soru-Cevap Toplantıları

## II. AŞAMA İÇİN BAŞARILI BULUNAN ADAYLARA SAĞLANACAK AYRICALIKLAR

- Network Etkinliklerine Yıl Boyunca Ücretsiz Katılım İmkanı
- Bilişim Vadisi İçerisinde ya da Ortak Paydada Bulunan Firmalar ile İş Birliği İmkanı

## III. TÜBİTAK DESTEĞİ KAZANAN GİRİŞİMCİLERE SAĞLANACAK AYRICALIKLAR

- Kuluçka Merkezinde 6 Ay Ücretsiz Destek
- Sınırsız İnternet imkanı
- GSYF, 4.GSYF ve Yatırım Havuzuna Yönlendirme İmkanı
- Özel Eğitimlere Erişme İmkanı
- Patent Danışma Desteği
- Ar-Ge Muafiyet Desteği
- Finans ve Hukuk Danışmanlığı
- Ücretsiz Mentörlük Desteği

# BAŞVURU SÜRECİ

## 1 ÖN BAŞVURU

Girişimci adayı çevrim içi başvuru yapar.

## 2 ÖN DEĞERLENDİRME

Başvurunun kriterlere uygunluğu değerlendirilir.

## 3 2. AŞAMA İÇİN HAZIRLIK

Girişimci adayları ile hızlandırıcı programa başlanır.

## 4 2. AŞAMA DEĞERLENDİRME

2. aşamaya geçecek girişimci adayları belirlenir.

## 5 PRODİS

TÜBİTAK PRODİS sistemi üzerinden 2. aşama başvurular tamamlanır.

## 6 PANEL DEĞERLENDİRME

Değerlendirme toplantısında girişimci adayı sunum yapar.

## 7 SONUÇLARIN AÇIKLANMASI

Destek alan firmalara mükemmeliyet mührü verilir.

## 8 SÖZLEŞME SÜRECİ

Destek alan firmalar ile fon sözleşmeleri imzalanır.



# PRODİS BAŞVURU SÜRECİ

TÜBİTAK 1812 Girişimcilik Destek Programı (BİGG) başvuruları, Proje Değerlendirme ve İzleme Sistemi (PRODİS) üzerinden gerçekleştirilmektedir. Başvuru süreci aşağıdaki adımları içermektedir:

## 1. Sisteme Kayıt ve Giriş

PRODİS'e <https://eteydeb.tubitak.gov.tr/> adresinden erişim sağlayın. Yeni kullanıcıysanız, sisteme kayıt olun. Mevcut bir hesabınız varsa, kullanıcı adı ve şifrenizle giriş yapın.

## 2. Başvuru Formunun Doldurulması

Sisteme giriş yaptıktan sonra, ilgili çağrıya ait başvuru formunu\* doldurun.

*\*Başvuru formunda; Girişimci Bilgileri, İş Fikrinin Kısa Tanımı, Ürün Tanımı Değer Önerisi, Ekip ve Pazar Bilgileri, Proje Planı, Personel Bilgileri, Personel Giderleri, Seyahat Giderleri, Alet/Teçhizat/Yazılım/Yayın Alımları, Hizmet Alımları, Dönemsel Giderler Tablosu ve Proje Önerisi Ekleri yer almaktadır.*

## 3. Gerekli Belgelerin Yüklenmesi

Proje önerisi eklerinizi başvuru formu ekinde TÜBİTAK'a sunabilirsiniz.

*\*Proje önerinize eklemek istediğiniz grafik, çizim, formatlı belge vb. e-başvuru formlarında giremediğiniz diğer bilgileri PDF formatına dönüştürdükten sonra ekleyebilirsiniz.*

## 4. Başvurunun Tamamlanması

Tüm bilgileri eksiksiz doldurduktan ve belgeleri yükledikten sonra, başvurunuzu sistem üzerinden gönderebilirsiniz.

# PANEL DEĞERLENDİRME SÜRECİ



## DEĞERLENDİRME YÖNTEMLERİ

- **İş Planı Değerlendirme Kriterleri:** İş planı önerileri, panel yöntemi ile aşağıdaki ölçütlere göre değerlendirilecektir:
  - **Teknoloji Düzeyi ve Yenilikçi Yön:** İş planının içerdiği teknolojik yenilikler ve inovasyon potansiyeli.
  - **Uygunluk ve Yapılabilirlik:** İş planının uygulanabilirliği ve projede yer alan hedeflerin uygunluğu.
  - **Ticarileşme Potansiyeli:** İş planının pazara uygunluğu ve ticari başarı potansiyeli.
- **Eş Yatırım Taahhütlü İş Planları:** Eş yatırım taahhüdü verilen iş planları, değerlendirme paneline alınmayacaktır.
- **Değerlendirme Puanlaması:** Panel, yukarıdaki üç kriteri eşit düzeyde dikkate alarak iş planını toplam 30 puan üzerinden değerlendirecektir.
- **Mükemmeliyet Mührü Kararı:** İş planlarına TÜBİTAK BİGG fonundan alınan görüş doğrultusunda Mükemmeliyet Mührü kararı verilecektir.



T.C. SANAYİ VE  
TEKNOLOJİ BAKANLIĞI

#MİLLİ  
TEKNOLOJİ  
HAMLESİ



TÜBİTAK

**BİGG**  
BİREYSEL GENÇ GİRİŞİM

**BİLİŞİM  
VADİSİ**